FOR SALE -販売物件-　店舗（1階）

メゾンミール川崎 参番館

■ 販売物件

物件種目	店舗
物件所在地	川崎市川崎区桜本 1 丁目（102 号室 ）
最寄り駅	ＪＲ京浜東北・根岸線　川崎駅 バス・大島四ツ角下車　徒歩 2 分
構造	鉄筋コンクリート造 地上 7 階建
専有面積	27. 44 ㎡
築年数	平成 6 年 4 月
用途	店舗
用途地域	近隣商業地域
総戸数	19 戸

■ 販売条件

価格	完売いたしました
管理費	8,970 円
修繕積立費	5,400 円
管理形態	管理会社に全部委託
現況	空室
入居日	即入居可

■ 設備

トイレ 他

※ 図面と現況が異なる場合は現況を優先とします

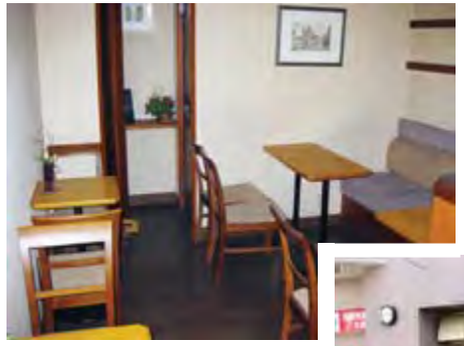

株式会社　グランピア
東京都知事第56915号 一級建築士事務所登録
東京都知事（2）第92204号 宅地建物取引業者免許
TEL 03 - 6661 - 7551
0120 - 67 - 1616
FAX 03 - 5695 - 5503
〒103 - 0013
東京都中央区日本橋人形町 1 - 1 - 22 グランピアビル
HP www.granpia.jp　Mail mail@granpia.jp

専任媒介